

Proyecto “La Solana”. Plasencia

Ficha Resumen

FICHA RESUMEN DEL PROYECTO

Nombre: LA SOLANA
Tecnología: Fotovoltaica
Potencia: 20 MW
Ubicación: Plasencia
Terreno: 56 Ha.
ST: Plasencia-Iberdrola (5,8 km)
Conexión en 45 KV

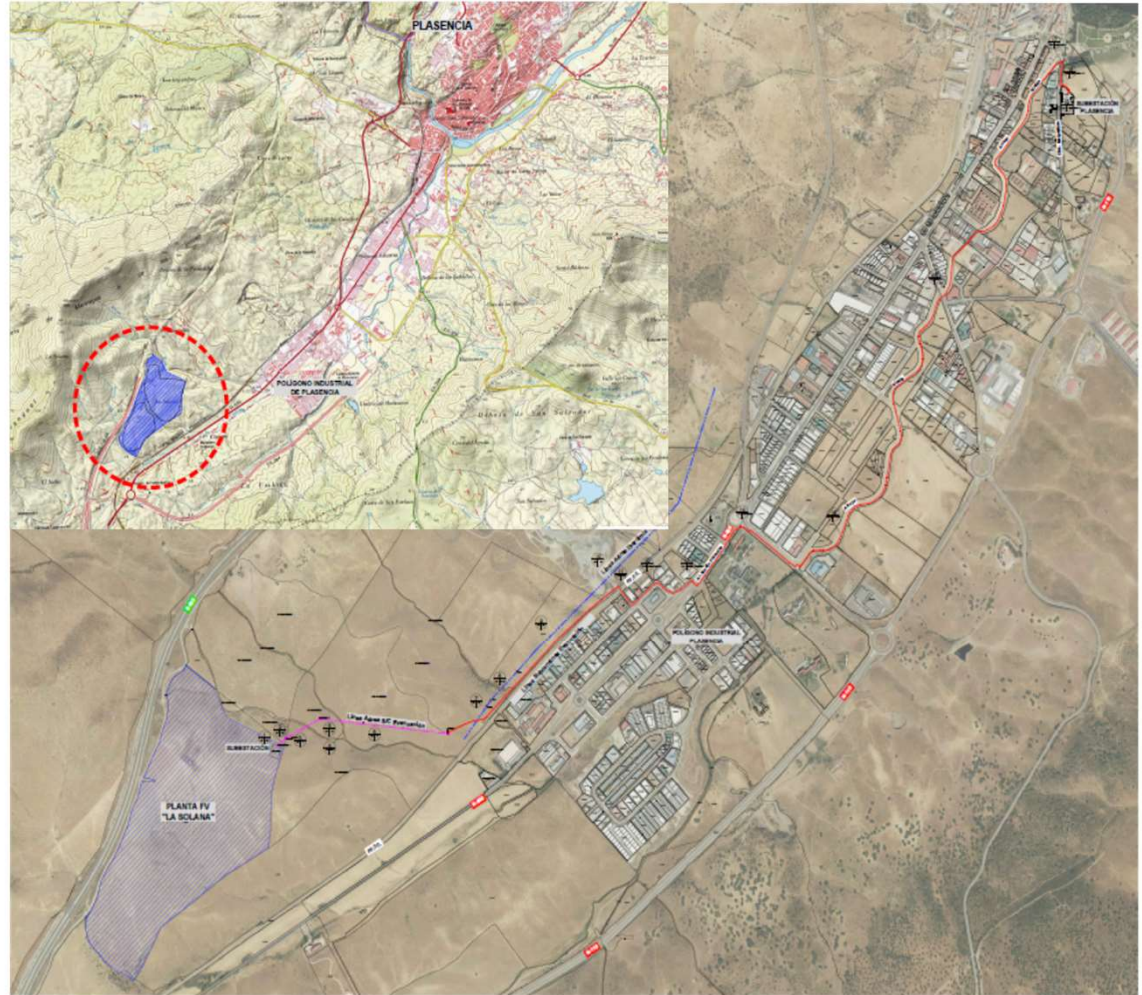

Proyecto “La Solana” Plasencia

Situación tramitación

PERMISO	STATUS
Depósito Aval	✓
Concesión Pto. Conexión	✓
Viabilidad REE	✓
Terrenos	✓
Proyecto Básico/ Solicitud AA	✓
Proyecto Ejecución	✓
Presentación EIA	✓
Declaración Impacto Ambiental	✓
Calificación Urbanística	
Autorización Administrativa - RTB	
Fin Tramitación	
Estructuración	
Ejecución Obra	
Pta. En Marcha	